

# LWL-Klinik Hemer / Hans-Prinzhorn-Klinik

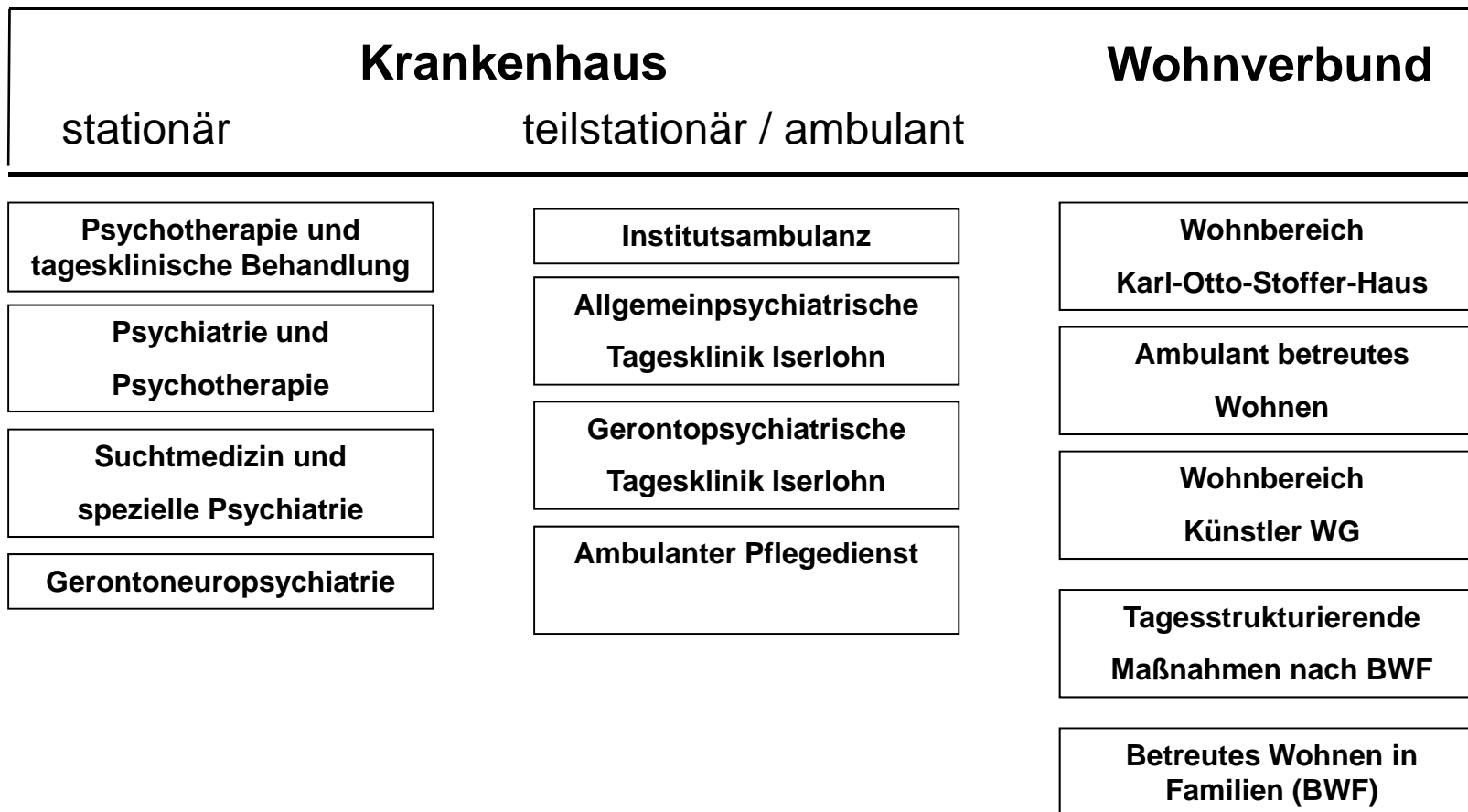

<b>Wirtschafts- und Verwaltungsdienst</b>		
<b>Beauftragte, Ansprechpartner, Stabstellen, Personalrat</b>		

Organigramm LWL-Klinik Hemer		Geltungsbereich: allgemein
Ansprechpartner: Dorr, André	Freigabe durch: Betriebsleitung	Version Nr.: 8.0
Erstellt am: 12.12.2016	Freigabe am:	Gültig bis: 22.11. 2017

# LWL-Klinik Hemer Hans-Prinzhorn-Klinik

<b>Leitung Krankenhaus</b>		
<b>Dr. Patrick Debbelt</b> Ärztlicher Direktor Vertretung: Volker Wippermann	<b>Prof. Dr. Jens Bothe</b> Kaufmännischer Direktor Vertretung: Werner Schulte	<b>Kai Schröder</b> Pflegedirektor Vertretung: Oliver Thedieck

<b>Leitung Wohnverbund</b>	
<b>Sabine Fischer</b> Leitung des Wohnverbundes Vertretung: Werner Saßenbach	<b>Prof. Dr. Jens Bothe</b> Kaufmännischer Direktor Vertretung: Werner Schulte

<b>Leitung ambulanter Pflegedienst</b>	
<b>Kai Schröder</b> Pflegedirektor	<b>Prof. Dr. Jens Bothe</b> Kaufmännischer Direktor Vertretung Werner Schulte

Organigramm LWL-Klinik Hemer		Geltungsbereich: allgemein
Ansprechpartner: Dorr, André	Freigabe durch: Betriebsleitung	Version Nr.: 8.0
Erstellt am: 12.12.2016	Freigabe am:	Gültig bis: 22.11. 2017

# Institutsambulanz

## Schwerpunkte

### Allgemeine Psychiatrie

- Krisenintervention
- Chronische psychische Erkrankungen
- Bipolare Störungen
- Schizophrene Psychosen
- Impulskontrollstörungen
- Psychoonkologie
- Emotionales Kompetenztraining
- Allgemeinpsychiatrische Erkrankungen
- ADHS-Ambulanz
- Depressionen
- Persönlichkeitsstörungen
- Traumaambulanz
- suchtmedizinische Sprechstunde
- Substitutionsambulanz für Suchtpatienten

### Gerontoneuropsychiatrie

- Krisenintervention
- Gedächtnisambulanz
- Aufsuchende Behandlung in Pflege-/Heimeinrichtungen
- Psychische Erkrankungen bei somatischer Multimorbidität
- Depression im Alter
- Gerontopsychotherapie
- Bipolare Störungen
- Organische Wesensänderungen
- fachübergreifende gerontoneuropsychiatrisch Behandlung bei neurodegenerativen Erkrankungen wie Morbus Parkinson und Chorea Huntington

Organigramm LWL-Klinik Hemer		Geltungsbereich: allgemein
Ansprechpartner: Dorr, André	Freigabe durch: Betriebsleitung	Version Nr.: 8.0
Erstellt am: 12.12.2016	Freigabe am:	Gültig bis: 22.11. 2017

# Psychiatrie und Psychotherapie

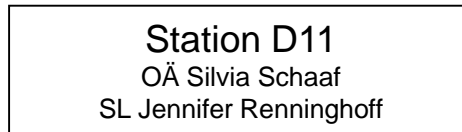
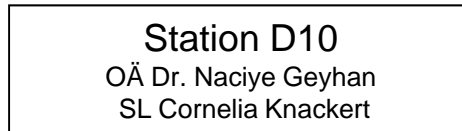
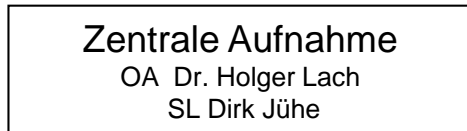
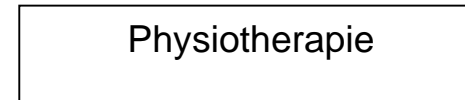
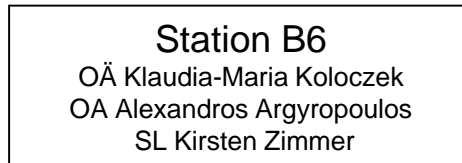
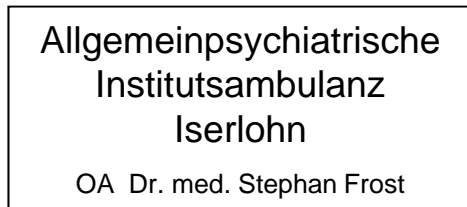

Organigramm LWL-Klinik Hemer		Geltungsbereich: allgemein
Ansprechpartner: Dorr, André	Freigabe durch: Betriebsleitung	Version Nr.: 8.0
Erstellt am: 12.12.2016	Freigabe am:	Gültig bis: 22.11. 2017

# Psychotherapie und tagesklinische Behandlung

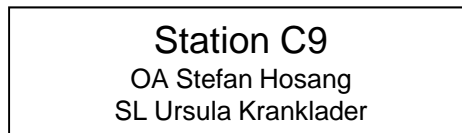
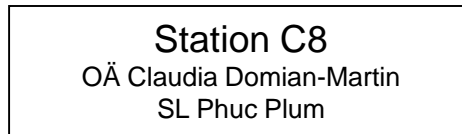
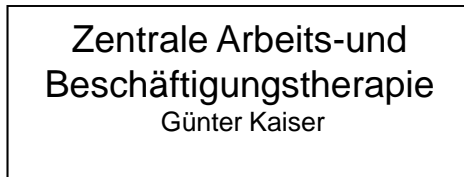
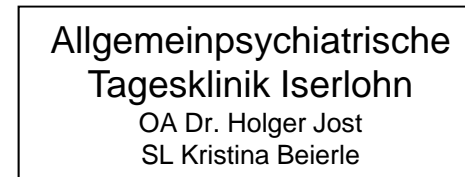
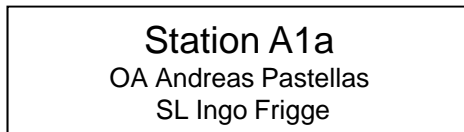

Organigramm LWL-Klinik Hemer		Geltungsbereich: allgemein
Ansprechpartner: Dorr, André	Freigabe durch: Betriebsleitung	Version Nr.: 8.0
Erstellt am: 12.12.2016	Freigabe am:	Gültig bis: 22.11. 2017

## Suchtmedizin und spezielle Psychiatrie

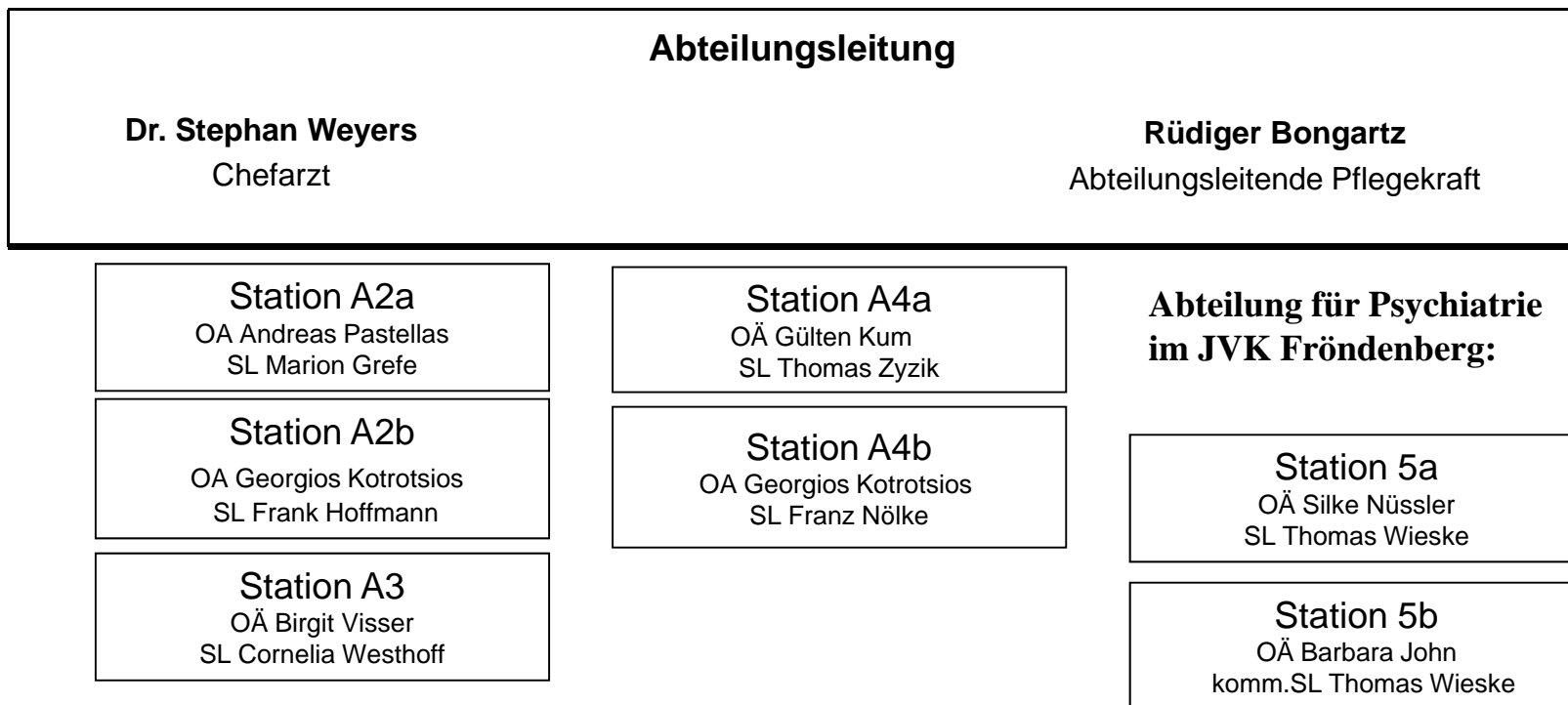

Organigramm LWL-Klinik Hemer		Geltungsbereich: allgemein
Ansprechpartner: Dorr, André	Freigabe durch: Betriebsleitung	Version Nr.: 8.0
Erstellt am: 12.12.2016	Freigabe am:	Gültig bis: 22.11. 2017

# Gerontoneuropsychiatrie

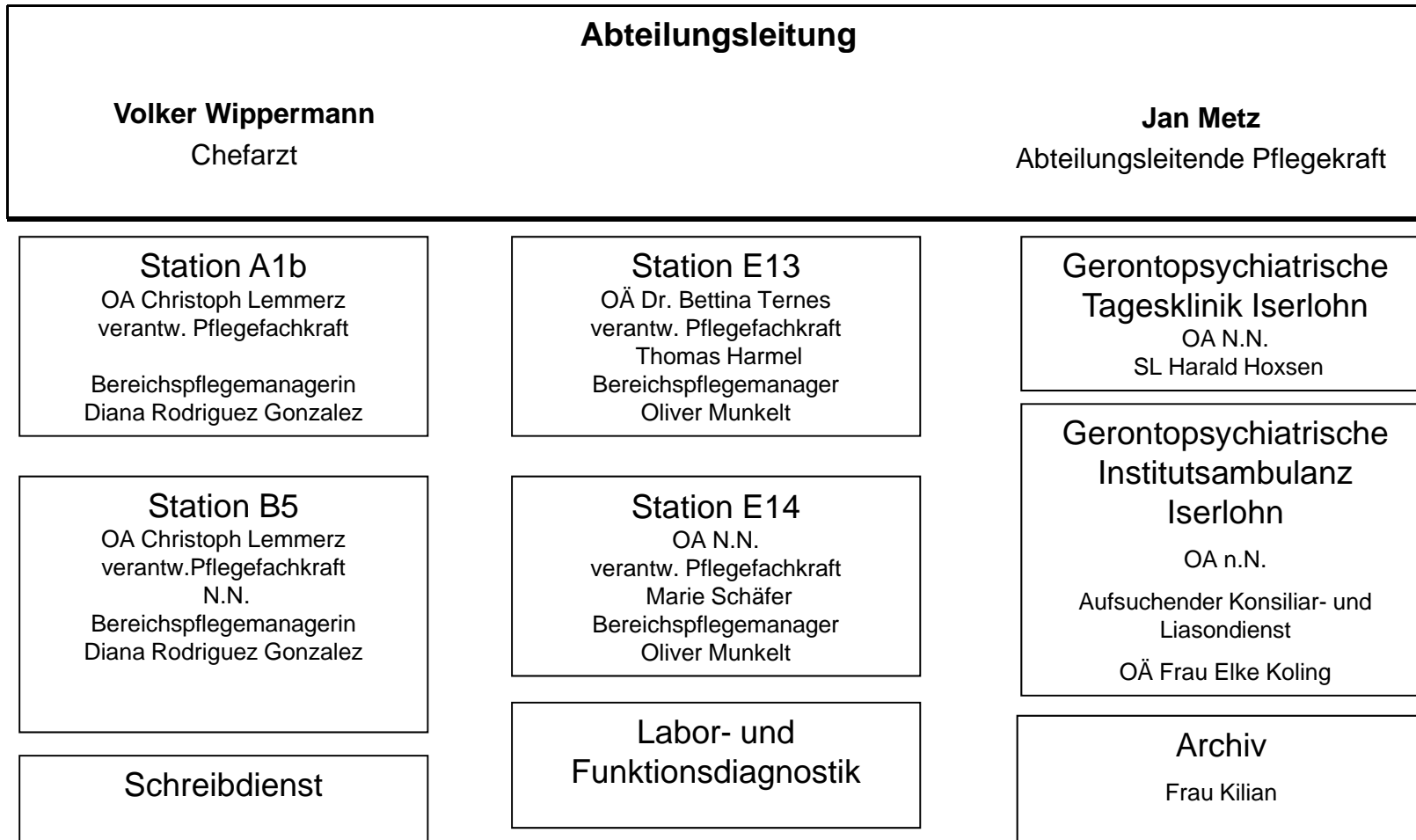

Organigramm LWL-Klinik Hemer		Geltungsbereich: allgemein
Ansprechpartner: Dorr, André	Freigabe durch: Betriebsleitung	Version Nr.: 8.0
Erstellt am: 12.12.2016	Freigabe am:	Gültig bis: 22.11. 2017

## LWL-Wohnverbund Hemer

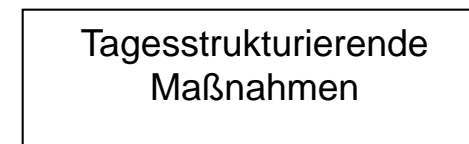
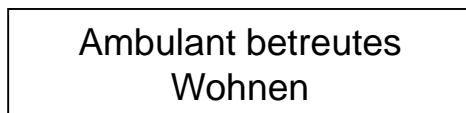
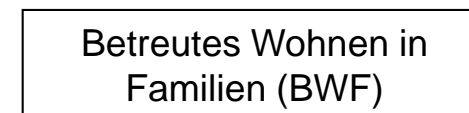
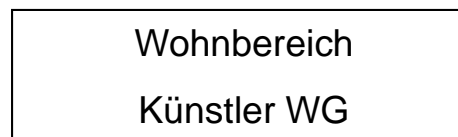
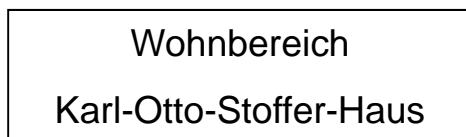
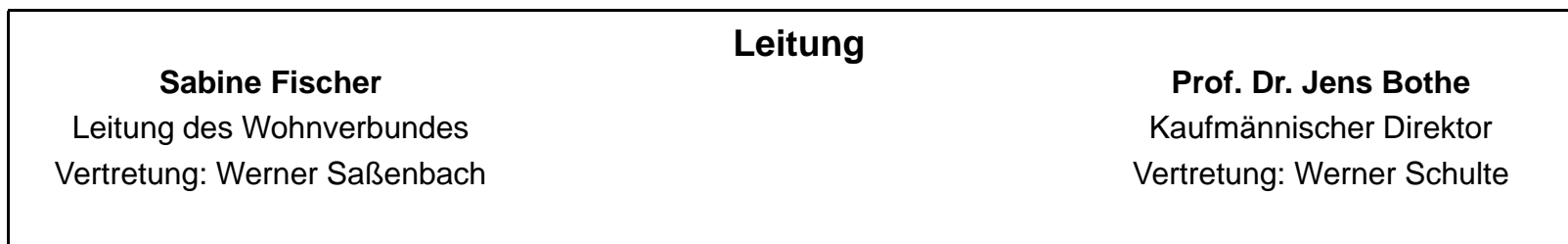

Organigramm LWL-Klinik Hemer		Geltungsbereich: allgemein
Ansprechpartner: Dorr, André	Freigabe durch: Betriebsleitung	Version Nr.: 8.0
Erstellt am: 12.12.2016	Freigabe am:	Gültig bis: 22.11. 2017



# Personalwesen des Regionalen Netzes

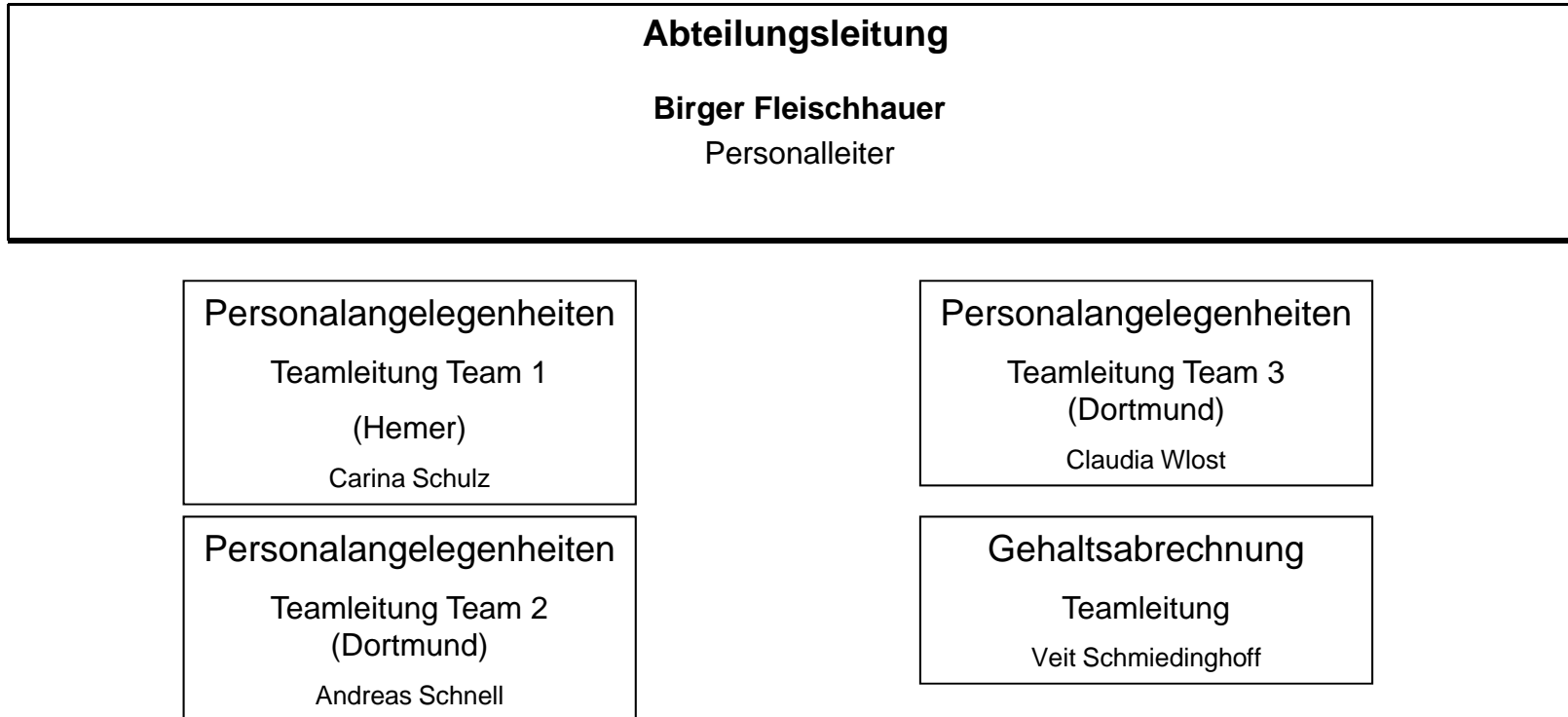

Organigramm LWL-Klinik Hemer		Geltungsbereich: allgemein
Ansprechpartner: Dorr, André	Freigabe durch: Betriebsleitung	Version Nr.: 8.0
Erstellt am: 12.12.2016	Freigabe am:	Gültig bis: 22.11. 2017

# Finanz- und Rechnungswesen des Regionalen Netzes

**Abteilungsleitung**  
 Werner Schulte  
*Vertretung:*  
*Patienten- und Bewohnermanagement(PBM):*  
*Christian Friedhoff*  
*Finanz- und Rechnungswesen: Michaela Steiner*

Finanz- und Rechnungswesen  
**Regionale Teamleitung**  
 Michaela Steiner  
 Stellv. Teamleitung  
 N.N.

Patienten- und  
 Bewohnermanagement  
**Regionale Teamleitung**  
 Christian Friedhoff  
**Stellv. Teamleitung**  
 Andreas Schuldt

Organigramm LWL-Klinik Hemer		Geltungsbereich: allgemein
Ansprechpartner: Dorr, André	Freigabe durch: Betriebsleitung	Version Nr.: 8.0
Erstellt am: 12.12.2016	Freigabe am:	Gültig bis: 22.11. 2017

# Wirtschaft, Technik und Versorgung des Regionalen Netzes

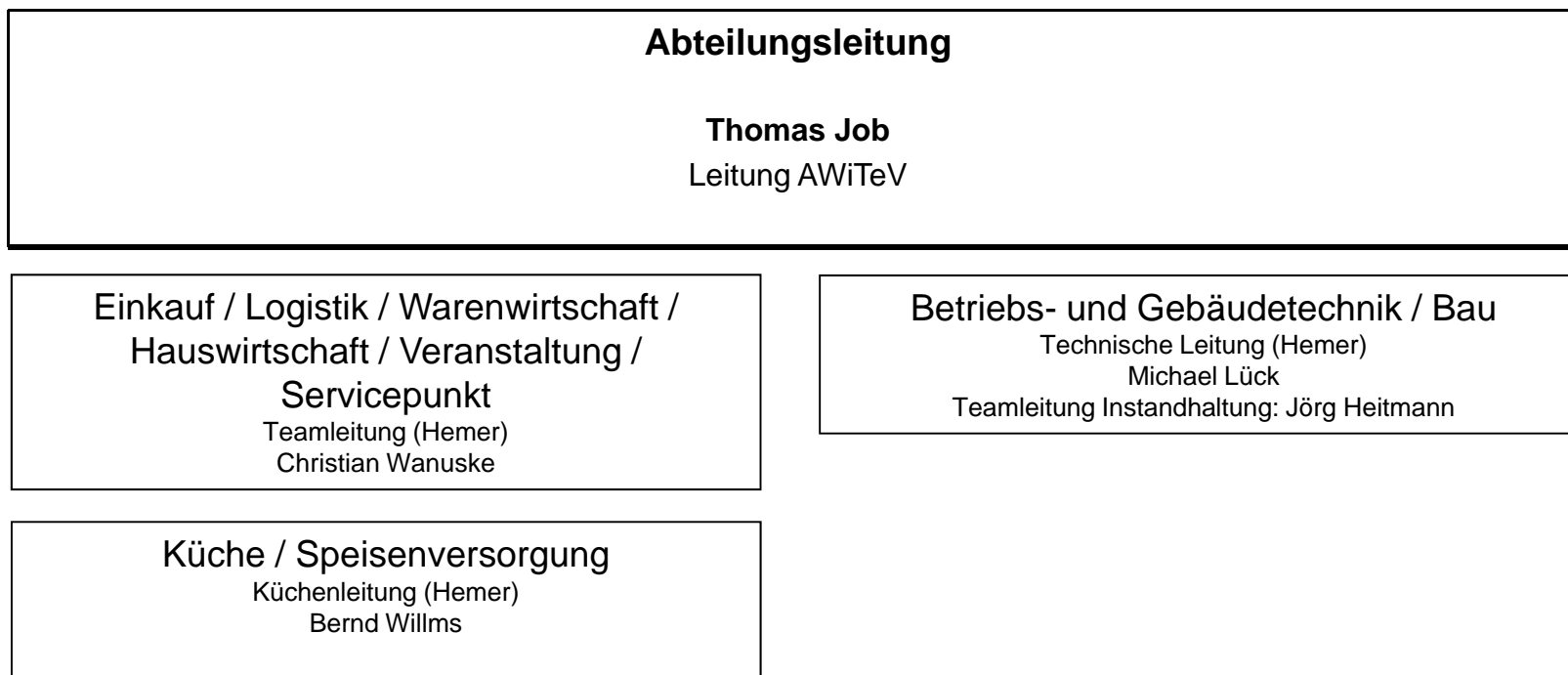

Organigramm LWL-Klinik Hemer		Geltungsbereich: allgemein
Ansprechpartner: Dorr, André	Freigabe durch: Betriebsleitung	Version Nr.: 8.0
Erstellt am: 12.12.2016	Freigabe am:	Gültig bis: 22.11. 2017

## Beauftragte / Stabstellen

<b>Brandschutz</b> Prof. Dr. Jens Bothe Thomas Grabinski	<b>Betriebsärztlicher Dienst</b> Dr. Patrick Debbelt Gesundheitsteam GmbH Herr Dr. med.Kolb	<b>Qualitätsmanagement</b> Schröder, Kai André Dorr
<b>Medizinprodukte</b> Prof. Dr. Jens Bothe Dr. Sabine Parys Thomas Krause Susanne Beyer	<b>Angelegenheiten der Schwerbehinderten</b> Prof. Dr. Jens Bothe Birger Fleischhauer	<b>Stabsgruppe Controlling</b> Prof. Dr. Jens Bothe Ute Wendt
<b>Hygiene</b> Dr. Ulrich Bodensieck Gaby Kade	<b>Presse- / Öffentlichkeitsarbeit</b> Prof. Dr. Jens Bothe Angelika Nehm	<b>Projektmanagement</b> Prof. Dr. Jens Bothe Melanie Haufer
<b>SiFa</b> Prof. Dr. Jens Bothe IHS Andreas Pohl		<b>IT-Beauftragter</b> Prof. Dr. Jens Bothe Olaf Rüth-Kilian

Organigramm LWL-Klinik Hemer		Geltungsbereich: allgemein
Ansprechpartner: Dorr, André	Freigabe durch: Betriebsleitung	Version Nr.: 8.0
Erstellt am: 12.12.2016	Freigabe am:	Gültig bis: 22.11. 2017

## Ansprechpartner

Ansprechpartnerin für Gleichstellungsfragen  
 Ute Junker (Gleichstellungsbeauftragte des LWL)  
 Angelika Lichte

Ansprechpartner für Datenschutz  
 Michael Waßmann (Datenschutzbeauftragter der LWL Abtl. 65)  
 Michael Budde

LWL Sozialberatung: Ansprechpartnerin für Sucht  
 Ralf Kasprzyk(Suchtbeauftragter des LWL)  
 Anja Kromm

Vertrauensperson schwerbehinderter Menschen  
 Peter Krieweth (Gesamtvertrauensmann der Schwerbehinderten des LWL)  
 Harald Hamann

Team kollegiale Hilfe  
 E-Mail Verteiler: kollegiale Hilfe  
 Tel. Fr. Haase -102

## Ausbilder für Lehrberufe

Kaufleute im Gesundheitswesen: Nina Hasselberg, Adrian Cwiek  
 Gesundheits- und Krankenpflegerin: Jutta von der Heide  
 Zier- und Gartenpflege: Martin Bartsch

Organigramm LWL-Klinik Hemer		Geltungsbereich: allgemein
Ansprechpartner: Dorr, André	Freigabe durch: Betriebsleitung	Version Nr.: 8.0
Erstellt am: 12.12.2016	Freigabe am:	Gültig bis: 22.11. 2017

# Personalvertretung

**Personalrat**  
**Vorsitzender**  
 Anja Kromm  
**Stellvertretung**  
 Harald Hamann

**Jugend- und Auszubildendenvertretung**  
**Vorsitzende**  
 Miriam Kobes  
**Ordentliche JAV-Mitglieder**  
 Sahra Lehmann  
 Anna-Lena Feldmann

Organigramm LWL-Klinik Hemer		Geltungsbereich: allgemein
Ansprechpartner: Dorr, André	Freigabe durch: Betriebsleitung	Version Nr.: 8.0
Erstellt am: 12.12.2016	Freigabe am:	Gültig bis: 22.11. 2017